

Casa adosada

En

La Cueva del tesoro

Direcciones:

En Malaga

Las Amatistas 2
Cueva del Tesoro
29730 Rincon de la Victoria
España

En Lucerna (Suiza)

Baltasar Ramos y Astrid Wyss
Büttenenhalde 49 Tel 0041 41 370 7621
6006 Luzern – CH
E-Mail: ramos-wyss@hispeed.ch

Contenido

2. Situacion geografica
2. 3. Descripcion de la casa
3. Limpieza y asistencia
4. Reservacion, Costes de aquiler, Limpieza, Llaves
4. Direccion bancaria
5. La urbanizacion, el pueblo y alrededores
5. La ciudad de Malaga
6. 7. Excursiones de interes
- 7.8. Otras excursiones que no debe perderse
8. 9. Actividades deportivas
9. Playas y Piscina
9. Cursos de lengua
10. Ocio y vida nocturna
10. Comer
10. Compras
- 10.11. Transporte
10. Alquiler de coche
10. Aparcamiento
11. Salud
11. Criminalidad
11. Temperaturas
12. Como llegar a la casa
12. No olvidar antes de irse
13. Plano para encontrar la casa
14. Numeros de telefono
15. Plano del centro historico de Malaga
16. Plano de la casa

Situacion geografica

La casa esta situada a 15 Km al este de Malaga en un pequeño promontorio sobre el mar que separa los dos pueblos del Rincon de la Victoria y la Cala del Moral.

La colina esta urbanizada con casas adosadas dispuestas al estilo andaluz y poblada en su mayor parte por españoles de la region. Es una urbanizacion muy bien cuidada, especialmente su jardineria, con un conjunto variado y abundante de plantas y arboles tropicales.

En coche esta la casa a un par de minutos de la autopista, a cinco minutos de los dos pueblos, del mar y de un gran centro comercial.

Descripcion de la casa

La casa esta orientada al sur y posee tres plantas (mirar los planos al final).

La entrada esta en la planta del medio, con una gran cocina, salon, chimenea y terraza con vista al mar.

En la planta alta hay un aseo completo con baño y dos dormitorios, uno de ellos grande y con esplendida vista al mar.

En la planta baja hay un gran dormitorio con terraza, un aseo con ducha, la lavadora y la secadora.

Cocina y utensilios:

Dispone de una vitroceramica, un extractor, horno, frigorifico con congelador y todos los utensilios y recipientes basicos para la cocina, para comer o planchar. No dispone de microondas y lavavajillas.

Salon:

Ademas de los muebles y la chimenea, dispone de television con antena satelite y un radiador electrico.

Dormitorios y juegos de sábanas:

Todos tienen dos camas con sus correspondientes juegos de cama y toallas. Cada persona recibe : Un protector de cama, una sabana ajustable, una funda de nordico y un nordico (o el edredon que corresponda a la epoca del año), una funda de almohada y almohada, una toalla grande, una chica y una de playa.

Si se desea un nuevo juego de sábanas y toallas se lo puede pedir a la vecina (precio 5 €) o bien lo lava uno mismo.

Calefaccion:

En cada dormitorio hay un radiador electrico que la mayor parte del tiempo incluso en invierno no necesita estar constantemente encendido, Una vez encendido calienta el salon o una habitacion en cuestion de diez minutos. Para el salon existen cortinas que se pueden montar y retienen el calor. No obstante la casa esta bastante bien aislada (en comparacion con lo normal en el sur de España).

Agua caliente :

La suministra una placa solar con un termoacumulador de 300 litros de agua. Cuando la temperatura en el tanque baja de 45° se conecta automáticamente a la electricidad, que mantiene el tanque caliente.

Electricidad:

El panel de conmutadores eléctrico se encuentra a la entrada al lado de la puerta. Los enchufes son en su mayoría como de dos polos, pero hay adaptadores de tres polos (para Suiza).

Basura :

Los contenedores de basura se encuentran aproximadamente a 50m (al sur del restaurante o al lado de la cueva). La recogida se realiza diariamente. También al lado de esta se encuentran contenedores de reciclaje de vidrio o de papel.

Buzon de correos:

Existe una caseta por debajo de la cueva (80 m de la casa) donde se deposita el correo para toda la urbanización. Allí hay un buzón con el nombre del propietario: "*Baltasar Ramos, C/ las Amatistas n.2*" Si desea recibir correo, tendrá que quitar ese nombre y poner el suyo. (Por favor no olvide antes de irse de poner de nuevo el nombre anterior)

Las llaves de la caseta de correos se encuentran en el salón a la vista, las del buzón están rotas, pero este se puede abrir fácilmente introduciendo la punta de la llave.

Piscina y pista de tenis:

Se encuentra detrás (noroeste) de la cueva a unos 100m de la casa. Para entrar hay que entregar un ticket. Estos bonos con los tickets los recibe usted gratis cuando entra en la casa.

La piscina funciona de Junio a Septiembre, las pistas de tenis todo el año.

Animales domésticos:

No están permitidos en la casa

Barbacoas:

No están permitidos en la casa

Varios :

La casa dispone de dos tumbonas de sol (con posibilidad de llevar a la playa), colchones inflables, parasol, raquetas de tenis, diversos juegos, equipo de música con diversos CD, diversos planos y guías de la región.

Limpieza y asistencia

Ana, la vecina de la casa de al lado (C/ Amatistas n.1) está encargada de la limpieza, cuida la casa y está presta para asesorarle, informarle o ayudarlo en lo que fuera necesario. Ella entrará en contacto con ustedes en los primeros días para asegurarse de que todo está en orden. No dude en informarle o de ponerse en contacto con ella o con nosotros si hay algo que no funciona o que no está al gusto de lo que usted esperaba. Teléfono de Ana: 952 40 24 82 , su móvil: 6660 17000. El nuestro: 0041 41 370 7621

Reservacion, Costes de alquiler, Limpieza, Llaves

Reservacion :

Una vez confirmado el deseo de alquilar la casa, queda esta reservada de forma provisional. Usted recibira un contrato firmado por nosotros y debe en corto plazo realizar un primer pago de 200 € o 300 sfr.-, o bien la cantidad de alquiler total acordada. Es entonces cuando la casa queda definitivamente para usted reservada.

Electricidad:

Esta incluida en el precio

Limpieza de la casa:

El precio de la limpieza es de 80 €, a partir de cuatro personas son 10 € mas por persona. La limpieza incluye la casa, las terrazas, las ventanas, los muebles y el lavado de la ropa.

No incluye la limpieza de los utensilios y cubiertos de la cocina, estos debe lavarlos y ordenarlos el inquilino de la casa.

Tampoco incluye el reciclado de la basura que debe hacerlo el inquilino antes de dejar la casa.

LLaves:

Dos llaves seran enviadas por correo aproximadamente dos semanas antes de ocupar la casa y despues del previo pago del alquiler. Al final de las vacaciones puede enviarnos de vuelta las llaves igualmente por correo.

En caso de urgencia Ana la vecina tiene una llave.

Costes de alquiler:

Del 1 enero al 31 mayo y del 21 octubre al 31 diciembre son 38 euros al dia

Del 1 junio al 30 junio y del 1 septiembre al 20 octubre son 50 euros al dia

Del 1 julio al 31 agosto son 70 euros al dia

A partir de tres adultos sube el precio del alquiler en un 20 %

La limpieza no esta incluida en el precio del alquiler y son 80 €. A partir de cuatro personas son 10 € mas por persona.

El pago del alquiler debe realizarse un mes antes del comienzo de las vacaciones

Check in / out Zeit . Entrada / salida de la casa :

El primer dia de su reservacion a partir de las 12 horas/ El ultimo dia de la reservacion antes de las 12 horas. En caso de que este horario no les convenga, pongase por favor en contacto con Baltasar Ramos.

Direccion bancaria

Nombre:.....Baltasar Ramos Zurita

Banco:.....Unicaja

Direccion:.....Avenida del Mediterraneo 126

Codigo postal:....29730 Rincon de la Victoria Spanien

Cuenta Nr.:.....2103 0209 71 0010027720

IBAN:.....ES64 2103 0209 7100 1002 7720

BIC o SWIFT:.....UCJAES2M

La urbanizacion, el pueblo y los alrededores

La casa esta situada en la urbanizacion las Esmeraldas, dentro del conjunto urbanizado de la Cueva del Tesoro. Esta perfectamente conectada a la red de autovias de la costa y al mismo tiempo totalmente aislada visual y sonoramente de los inconvenientes que esta pueda producir.

La urbanizacion es tranquila, sin embargo no da la sensacion de vacia o abandonada, pues esta poblada en su mayoria por residentes de la region que viven todo el año alli. Esto se nota en el cuidado de la callecillas y en especial de su jardineria.

Cuenta con una pequeña tiendecilla que esta casi siempre abierta, una Gasolinera con tienda siempre abierta y dos restaurantes, aunque para comer es preferible bajar al pueblo donde encontrara mas variedad, ambiente y el mar.

La piscina esta abierta solo de junio a septiembre. Las pistas de tenis y canchas de futbol todo el año.

El nombre dela urbanizacion viene de su cueva. [La Cueva del Tesoro](#) es una de las tres únicas cuevas de origen submarino que se conocen en el mundo y la única en Europa. El mar formó galerías típicas de cuevas submarinas, con columnas y gargantas que son la base de la Cueva del Tesoro. Más tarde, una vez emergida la zona sobre el nivel del mar, filtraciones de agua dulce fueron constituyendo formaciones de estalactitas y estalagmitas.

Su nombre procede de una leyenda sobre un tesoro de la realeza almorávide, encontrado según se cuenta, en el interior de la cavidad.

El pueblo Rincon de la Victoria se ha convertido en lo últimos años en lugar ideal para vivir o para pasar vacaciones. Esto a duplicado su población y urbanismo, asi como sus infraestructuras. Arquitectonicamente no tiene ningún especial atractivo. Su encanto esta en el paseo marítimo, sus playas, barecitos y su ambiente, especialmente en verano. Especialmente bonito y aconsejable es el paseo entre los dos pueblos Rincon y Cala del Moral a través del roqueo de acantilados.

La ciudad de Malaga

La central situacion al mar de Malaga en Andalucia, el paisaje de la region, sus pueblos blancos, el suave clima tanto en invierno como en verano y el espontaneo y abierto caracter de los malagueños han hecho de esta ciudad uno de los lugares mas codiciados para el turismo de corta y larga estancia en Europa

La ciudad tiene unos 600.000 habitantes. Su oferta cultural no se puede comparar con la que ofrecen ciudades andaluzas como Granada, Sevilla o Cordoba, sin embargo no dejara de llamarle la atencion el armonioso encanto arquitectonico del siglo XVIII que tiene su centro historico.

Una visita al castillo de Gibralfaro, a su alcazaba del siglo XI, al teatro romano, a su catedral, al mercado central (en renovacion hasta el 2009), al museo de Picaso y un paseo por el centro historico es algo que merece la pena y que se puede hacer en uno o dos dias.

Merece la pena la visita del mercado central entre la 10^o y las 13^o excepto los domingos (lastima que esta en obras hasta el 2009). Si tiene tiempo debe de hacer una pausa enfrente del mercado en la famosa taberna "Casa del Guardia".

Excursiones de interes

Existe un centro de informacion y turismo en el Rincon de la Victoria junto al ayuntamiento.

Clasicas excursiones culturales

Andalucia cuenta con una gran riqueza patrimonial e histórica. Posee monumentos tan conocidos como la Alhambra (Granada), la Giralda (Sevilla) o la Mezquita de Córdoba (Cordoba).

Granada:

La riqueza histórica, artística y cultural de Granada hacen que sea un importante foco turístico y cultural de España. La Alhambra fue uno de los veintiún candidatos finalistas para ser una de las siete maravillas del mundo y quedó en octava posición.

En Granada se encuentra la Alhambra, ciudad palatina nazarí, declarada Patrimonio de la Humanidad por la UNESCO en 1984, junto con el Generalife y el barrio del Albaicín.

Aconsejamos salir por la mañana. Son 120 Km todo Autovia.

La entrada a la Alhambra debe reservarse unos dias antes por telefono (902 22 44 60) y pagarse tambien en ese momento con la cartilla de credito. Para el Palacio Real Nazarie (la parte mas deslumbrante) hay que acordar la hora de entrada por telefono. Si es verano aconsejamos debido a la calor hacer la visita (entre cuatro y seis horas) lo mas pronto posible por la mañana y dejar para el final los Palacios Nazaries.

Si tiene tiempo, por la tarde puede hacer una visita del barrio del albaizin que se encuentra enfrente.

Cordoba:

Se encuentra a 180 Km en autovia

Como ciudad milenaria, posee el segundo casco histórico más grande de Europa, el mayor espacio urbano del mundo declarado Patrimonio de la Humanidad por la UNESCO. Es precisamente en él donde se aglomeran gran parte de los edificios históricos de la ciudad. En él cabe destacar el edificio más importante y símbolo de la ciudad, la Mezquita de Córdoba y actual catedral que, junto al magnífico Puente Romano, forman la más conocida faceta de la ciudad.

Cerca de la mezquita-catedral se emplaza la antigua Judería formada por multitud de calles irregulares, tales como Calleja de las flores y la Calleja del pañuelo, en las cuales pueden visitarse la Sinagoga y la Casa de Sefarad. En el extremo suroeste del casco antiguo se encuentra el Alcázar de los Reyes Cristianos, antiguo alojamiento de los reyes y sede de la Inquisición, y adyacente al mismo se hallan las Caballerizas Reales, lugar de crianza del caballo andaluz. Cerca de las caballerizas se encuentran, junto a la muralla, los antiguos Baños califales.

A las afueras de la ciudad se encuentra el conjunto arqueológico de la ciudad de Medina Al-Zahra ciudad-palacio mandada construir por el califa cordobés Abderramán III.

Sevilla:

A 220 Km por autovia

Entre los principales lugares turísticos, cabe destacar las mundialmente famosas Giralda y Catedral, el Barrio de Santa Cruz (la judería de Sevilla), los Reales Alcázares con el Patio de Banderas, el Archivo General de Indias, la Torre del Oro y su Museo Naval.

Ronda:

Actualmente se ha convertido en una de las ciudades más visitadas de Andalucía gracias a su gran patrimonio monumental. Otros de los intereses añadidos en los últimos años, es la implantación en Ronda de varias bodegas de vino de calidad.

La plaza de toros de Ronda es la mas antigua y la de ruedo más grande del mundo.

Aconsejamos la excursion a Ronda a traves de la carretera comarcal que va por Coin y Yunkera. Son aproximadamente 90 Km. A la vuelta se puede coger la autovia por Estepona que es mas rapido.

Naturalmente se puede combinar esta excursion con la visita de Arcos de la Frontera, Jerez y Sevilla. El recorrido en carretera merece la pena porque disfrutara del famoso recorrido de los pueblos blancos de Malaga. Tambien puede organizar una caminata pedestre por la sierra de Grazalema o de los Alcornocales. O bien vivitar la famosa cueva de arte rupestre de la Pileta.

Otras excursiones que no debe perderse

La provincia de Malaga ofrece multiples posibilidades en este sentido y la mayoría de ellas son muy aconsejables. Algunas relacionadas con la naturaleza como la visita del Torcal, el Chorro o de la Cueva de Nerja. Otras tienen que ver con animales, como la visita a las ballenas en el estrecho o el espectáculo ecuestre en Torremolinos. Otras son puro pasatiempo como Aquaparks, Zoológicos o parques de atracciones.

El Torcal:

Es una espectacular meseta de caliza que forma una geológica curiosidad de primer orden. Ocupa una superficie de 17 Km , se encuentra a una altura de unos 1200 m y a una distancia de unos 35 Km de la casa.

Para llegar hasta allí desde la casa: 1) Autovia dirección Malaga (10 Km) - 2) Autovia a Granada (10 Km) - Desviación a Casabermeja y dirección a Villanueva de la Concepción por carretera comarcal (otros 10 Km) - Después dirección Antequera, pero al cabo de unos 5 Km hay una desviación a la izquierda que sube hasta el Torcal (hay que poner atención para no perderla). La visita al Torcal dura entre dos y tres horas, existe una ruta señalizada.

<http://www.torcalweb.com>

A la vuelta, sobre todo si es al atardecer se puede volver hasta Casabermeja y de allí en vez de tomar la autovia , se va dirección de el Colmenar y de allí hacia Malaga. Por el camino existe un restaurante que se llama el Mirador con unas vistas hacia Malaga espectaculares.

Para volver a la casa, debe continuar la carretera hacia Malaga y una vez que llega a la ciudad debe doblar el primer semáforo a la derecha y después otra vez a la derecha para coger la autovia dirección Motril que le lleva a la casa.

La cueva de Nerja:

Es una cueva espectacular llena de estalactitas, allí se encuentran las más grandes del mundo (hasta ahora conocida), Las Salas son tan grandes como catedrales. Se encuentra a 45 Km de la casa por autovía dirección Motril. Esta justo pasado Nerja. <http://www.cuevadenerja.es>

Si dispone de tiempo puede acercarse a uno de los pueblos más bonitos de Andalucía: Frigiliana, se encuentra pasado Nerja dirección Málaga a la derecha, a unos 5 Km en la montaña

El chorro:

El Paraje Natural Desfiladero de los Gaitanes está situado en el interior de la unidad montañosa subbética, algo al norte de Alora, a unos 60 Km de Málaga (Noroeste), formando espectaculares paisajes. Se trata de una impresionante garganta por donde transcurre el río Guadalhorce, entre grandes placas de calizas estratificadas. Existe un caminito (caminito del rey) que atraviesa el cañón, pero que está en muy mal estado. Es impresionante, pero solo aconsejable para quien no padezca vértigo y con arnes de seguridad y dos mosquetones.

También para los más arriesgados, la naturaleza ha dotado la zona con imponentes paredes verticales y escarpadas laderas convirtiéndolas en un lugar perfecto para el deporte de la escalada. <http://www.anadaluca.com/antequera/chorro/home.htm>

Tour de las ballenas:

Se organizan en Tarifa. Por autovía a unos 100 Km de Málaga dirección oeste. Se pueden observar cachalotes, orcas, calderones, rocales y una gran variedad de delfines diferentes. Las excursiones son de marzo a octubre y duran unas dos horas. Para más información:

<http://www.firmm.org/es>

De camino si tiene interés puede visitar la colonia Británica de Gibraltar.

Tanger:

Si dispone de tiempo puede pasar algún día en esta ciudad. A dos horas con el Ferry de Algeciras se encuentra uno de golpe en Marruecos, otro mundo, otra cultura. Es aconsejable un guía para la visita de la medina. Mayor información recibe usted del ISNASA Tel. 956651178

Espectáculo ecuestre del Ranchito:

Se encuentra en Torremolinos por autovía a unos 25 Km de la casa dirección oeste. El espectáculo ecuestre se puede visitar todos los miércoles a las 17:45 horas en las instalaciones del Centro Equitación "El Ranchito". Para más información Tel. 952 38 30 63

<http://www.ranchito.com>

Otros:

Parque acuático de Fuengirola (Aquapark) abierto de mayo a septiembre Tel 952 46 04 04

Parque de atracciones Tivoli World en Benalmadena Tel 952 57 70 16

Zoo de Fuengirola Tel 952 666 301

Las tres atracciones se encuentran a unos 40 Km de la casa por autovía dirección oeste.

Actividades deportivas

Actividades con Guía:

Existe toda una oferta de actividades organizadas, desde la escalada, la espeología, barranquismo, kayak, puenting, rafting.... Aquí dejo un par de direcciones

[http://www.acentorural.com/turismoactivo/malaga/turismo activo deporte aventura natural_eza_malaga.asp](http://www.acentorural.com/turismoactivo/malaga/turismo_activo_deporte_aventura_natural_eza_malaga.asp) (todos los idiomas)

<http://www.atrapalo.com/actividades/d-43-malaga/c-15-deportes-de-aventura/>

Senderismo:

Andalucía tiene una docena de parques naturales con un paisaje de múltiples facetas. Caminos hay por todas partes, es una lástima que no estén marcados. Buenos caminos pedestres hay en la sierra de Grazalema (en las cercanías de Ronda) y la sierra de Aracena (en la costa este), también en el parque natural de Barbate (en dirección Cádiz). Ya algo más alejadas están las Alpujarras y la sierra de Cazorla.

Campos de golf:

El golf se puede practicar en muchos lugares en Málaga. El más cercano a la casa está en Añoreta a 5 minutos en coche dirección este. Tel 952 40 50 00

Montar a caballo:

Las posibilidades más cercanas están en el rincón de la Victoria "los Nogales" Tel 952 240 45 45. O en Torremolinos " el Ranchito" Tel 952 38 30 63 <http://www.ranchito.com>

Escalada y espeología:

La provincia de Málaga es un paraíso para estos dos deportes. La escalada se practica especialmente en el Chorro (carretera de Alora). Tel. 952218496 (tardes de lunes a viernes de 18:00 a 22:00) <http://gap.sociedadexcursionistademalaga.org>

Vías Ferrata:

Ver más arriba „ El Chorro „

Submarinismo:

En Almuñecar (Dirección Motril) a una media hora de la casa se practica este deporte. Para más información Tel 999 58 82 75 14

Surf y Kitesurf:

Gracias a sus vientos de levante o poniente es Tarifa a una hora en coche al oeste de Málaga, el paraíso del Surf en Europa. Para más información: <http://www.HOTSTICKtarifa.com> o Tel 956 440 045

Esquí:

De diciembre a mayo y a una hora y media de la casa puede disfrutar del mayor complejo de pistas de esquí de España en Sierra Nevada

Gimnasios:

En el Rincón de la Victoria hay uno a su disposición. Dirección: Gimnasio Forum C/ Candelaria 20 Tel 952 40 64 53

Playas y piscina

Las playas de la costa oeste de Málaga, desde Torremolinos hasta Estepona están sobre todo visitadas por turistas. En el Rincón de la Victoria y la Cala del Moral (los dos pueblos junto a la casa) puede uno disfrutar de anchas y largas playas con una buena infraestructura y que incluso en la estación alta, no llegan a llenarse.

Entre Nerja y Almuñecar, en Maro se ofrece una costa rocosa con muchas pequeñas y tranquilas bahías.

La temperatura del agua es agradable entre junio y septiembre. Estas son también las fechas de apertura de la piscina en la urbanización de la casa, aunque a veces a principios de Junio y final de Septiembre, solamente los fines de semana.

Cursos de lengua

Gracias a su clima y a sus buenas infraestructuras se ha convertido Málaga en la ciudad preferida para aprender o perfeccionar la lengua española. Para más información: <http://www.uma.es/estudios/extranj/extranjeros.htm>

Ocio y vida nocturna

La vida nocturna se concentra sobre todo en el centro de la ciudad, sea en cuestión de tapeos o en Pubs. Lugares de referencia: Calle Granada, Plaza Mitjano. En verano este ambiente se ve más desplazado hacia la costa este entre Pedregalejos y el Rincon de la Victoria, o bien la costa oeste algo más orientada al turismo y más rica en discotecas.

Si le gusta el flamenco, le ofrecemos un par de direcciones:

Tablao flamenco vista Andalucía /Av. Guindos 29 Málaga / Tel 952 231 157

Taberna flamenca Pepe Lopez / Pl. Gamba alegre S/N / Torremolinos Málaga / Tel: 952 381 284

Sala flamenca los Tarantos / Av. Playamar 51 / Torremolinos Málaga / Tel: 607 595 827

Comer

Restaurantes y bares encuentra uno en España en cada esquina. Los hay más especializados en tapas y otros en almuerzos o cenas. La comida típica como es lógico en una ciudad costera, es el pescado y los mariscos, pero también son tradición las buenas sopas, el gazpacho o la paella.

El restaurante junto a la casa dispone de vistas formidables, sin embargo está más especializado en cafés para jubilados. Aconsejable son los numerosos restaurantes en la playa del Rincon de la Victoria. Un buen ambiente va a disfrutar en el Restaurante el Tintero en el Palo (dirección Málaga), especializado en pescados y mariscos.

Los horarios: El almuerzo es a partir de las 13.30 y en verano incluso hasta las 16.00. La cena a partir de las 20.30, en verano hasta las 24.00.

Compras

En los dos pueblos junto a la casa hay varios grandes supermercados. El más grande y el que está más cerca es un gran Centro comercial "Parque Victoria" con un Carrefour. Este se encuentra a cinco minutos de la casa en coche. Para encontrarlo lo mejor es orientarse con el plano que yo les dare antes de ir de vacaciones. Está abierto de 10° a 22° de lunes a sábados. En verano y navidades está normalmente también los domingos abierto.

En general los comercios abren de 9° a 13.30 y de 17 a 21°.

De lunes a sábado pasa diariamente delante de la casa una furgoneta con pan tocando la boxina a las 10° y a las 14°

Existe una pequeña tiendecilla junto a la casa que está abierta de 10° a 15° incluidos los domingos y de 17° a 21.30.

La gasolinera por encima de la casa en la autovia esta las 24 horas del dia abierta y se pueden comprar algunos productos alimenticios.

Los bancos abren de lunes a viernes, de 9°° a 14°°.

Transporte

Andalucia tiene una buena red de Autovias gratuitas. La casa esta perfectamente conectada a ella. Para ir al centro de Malaga, lo mejor es utilizar la salida "Puerto, Centro"

El transporte ferroviario no le lleva a todas partes. Para mas informacion Tel 952 36 02 02 o bien 952 32 52 97.

A las pequeñas poblaciones le llevan mejor los autobuses publicos. Existe una central de autobuses, justo detras de la estacion de trenes en Malaga.

Por la casa pasa cada hora un autobus que le lleva al Rincon de la Victoria. Siempre pasa a las 40, por ejemplo 13.40, pero confirmelo preguntando a los vecinos. Si desea ir a la Cala, hay otro autobus cada hora que pasa a las 20, por ejemplo 13.20. La parada esta junto a la Cueva.

Los autobuses direccion Malaga pasan cada 20 minutos, pero la parada esta a unos 500 m cuesta abajo (direccion al mar) en la carretera principal (no la autovia)

Aparcamientos encuentra usted suficientes junto a la casa.

Alquiler de coches: Malaga tiene una de las mayores y mas baratas ofertas de Europa con coches de alquiler casi a estrenar. Lo mejor y mas barato es organizarlo antes por internet <http://malaga.alquiler-coches-baratos.com> Un coche simple con aire acondicionado cuesta unos 110 Euros a la semana con todo incluido.

Salud

En el Rincon de la Victoria hay un ambulatorio y centro de urgencias que funciona las 24 horas. Se encuentra en la calle principal Av. del Mediterraneo, junto al ayuntamiento. Tel de urgencia: 952 40 63 63 (solo para este ambulatorio). Para ambulancias es el 061

Farmacias hay varias en los dos pueblos y siempre hay una de guardia

Criminalidad

Riesgo existe solo en las grandes ciudades y solo si se provoca con objetos valiosos en sitios apartados u horas nocturnas. No es aconsejable dejar objetos a la vista en el coche.

Temperaturas

Temperaturas en Malaga					
Mes	Media		Horas de sol al dia	Precipitacion N° de dias	T° del agua en °C
	Minima °C	Maxima °C			
Enero	8.2	16.5	5.5	7	15
Febrero	8.8	16.9	6.0	6	14
Marzo	10.8	18.4	6.7	8	14
Abril	12.7	20.5	8.2	6	15
Mayo	15.1	23.3	9.9	4	17
Junio	18.9	26.6	10.8	1	18
Julio	21.3	29.2	11.5	1	21
Agosto	21.7	29.7	10.7	1	22
Septiembre	19.6	27.3	8.5	2	21

Oktubre	15.9	23.3	7.0	6	19
Noviembre	12.0	19.7	5.7	7	17
Diciembre	9.6	17.3	5.7	8	16

Como llegar a la casa

Viniendo de Alemania, Suiza o Austria, es mejor coger las autovías de la costa, por Barcelona, Valencia, Alicante, Granada y Malaga. Es unos 200 Km mas corto. Tambien esd mucho mas corto por Granada en vez de por Almeria.

En coche viniendo de Granada:

Justo antes de entrar en Malaga coger la circunvalacion con direccion a Motril. Al cabo de unos 15 Km coger la salida 251 que pone "Parque Comerciales" y después seguir " Cueva del Tesoro". La casa se encuentra unos 30 m por encima del restaurante en la C/ Amatistas Nr. 2. Para encontrarla sin problemas le aconsejamos utilizar el plan de la zona que le enviamos justo antes de partir de vacaciones

En coche viniendo de Almeria:

El camino es mas largo que por Granada. 15 Km andes de Malaga esta la salida 251 "Parques Comerciales", a partir de aquí leer "viniendo de Granada"

En avion:

Atento, poco despues de dejar el aeropuerto y tras entrar en la autovia hay que salir de esta y entrar en la autovia con direccion a Motril o Almeria. a unos 24 Km esta la salida "Parque Comerciales", a partir de aquí leer "viniendo de Granada".

Hay un autobus del aeropuerto a Malaga y de alli otro autobus al Rincon de la Victoria. Un taxi del Rincon hasta la casa cuesta de 4 a 5 euros. Un taxi del aeropuerto a la casa cuesta 35 euros.

No olvidar antes de irse

- La casa debe de desalojarla lo mas tardar a las 12 del mediodia del ultimo dia de su reservacion, a no ser que haya acordado otra cosa con Baltasar Ramos o con la vecina Ana
- Si cambio el nombre en el buzón del correo, debe de poner otra vez el original a nombre de Baltasar Ramos.
- Toda la ropa utilizada de cama, toallas y trapos de cocina debe bajarlos a la lavadora
- Toda la basura debe de sacarla de la casa.
- La vajilla y utensilios de cocina deben de dejarlos limpios y en su sitio.
- No dejar restos de comida que esten desempaquetados
- Decir si es posible el dia antes a Ana, a que hora dejareis la casa

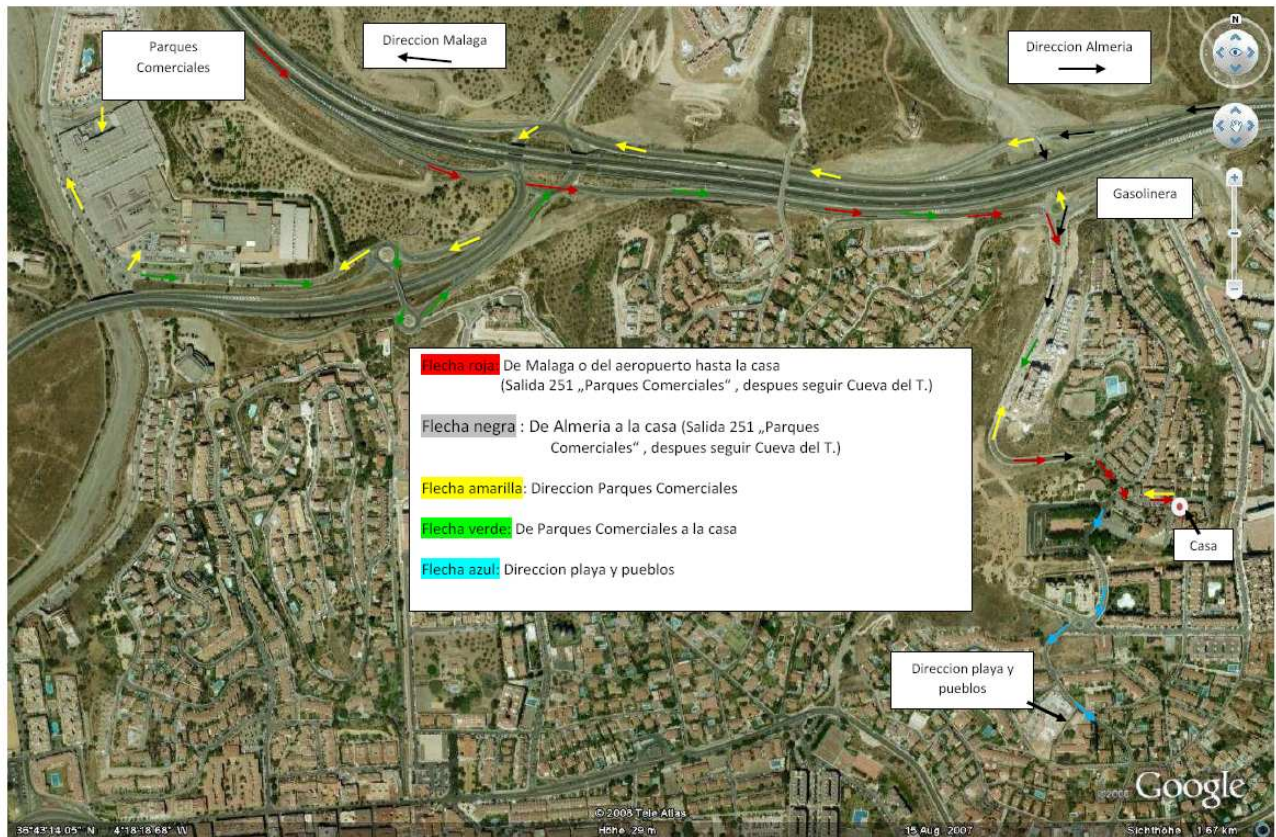

Telefonos importantes	
Fam. Ramos – Wyss	0041 41 370 76 21
La vecina Ana:	952 40 24 82 oder 666 017 000
Urgencia de todo tipo (accidente, robo, medico..)	112
Consulado Suizo	952 21 47 29 / 72 66
Consulado aleman	952 363 591
Consulado de Francia	952 226 590
Information turistica Rincon de la Victoria	952 40 77 68
Urgencias Rincon de la Victoria (Ambulancia)	952 40 63 63
Ambulancias Malaga	061 oder 1061
Clinica Rincon	952 40 35 74
Centro de Salud Rincon	952 40 41 40
Policia local	952 97 80 70
Informacion del aeropuerto	952 04 88 48/ 44
Taxi Rincon de la Victoria	952 40 17 73
Ayuda en carretera Malaga	952 21 42 60
Informacion telefonica nacional	11822

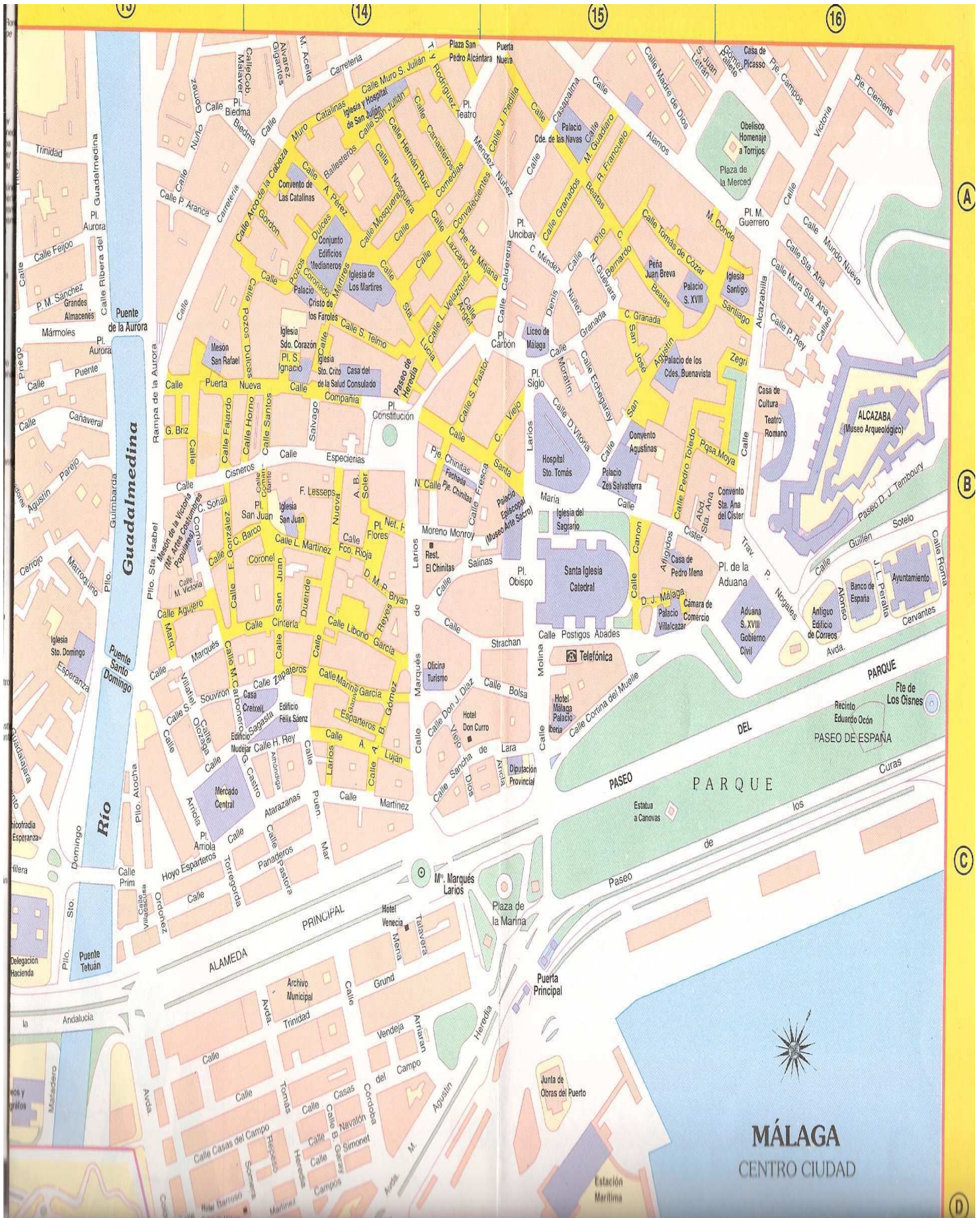

1 Planta

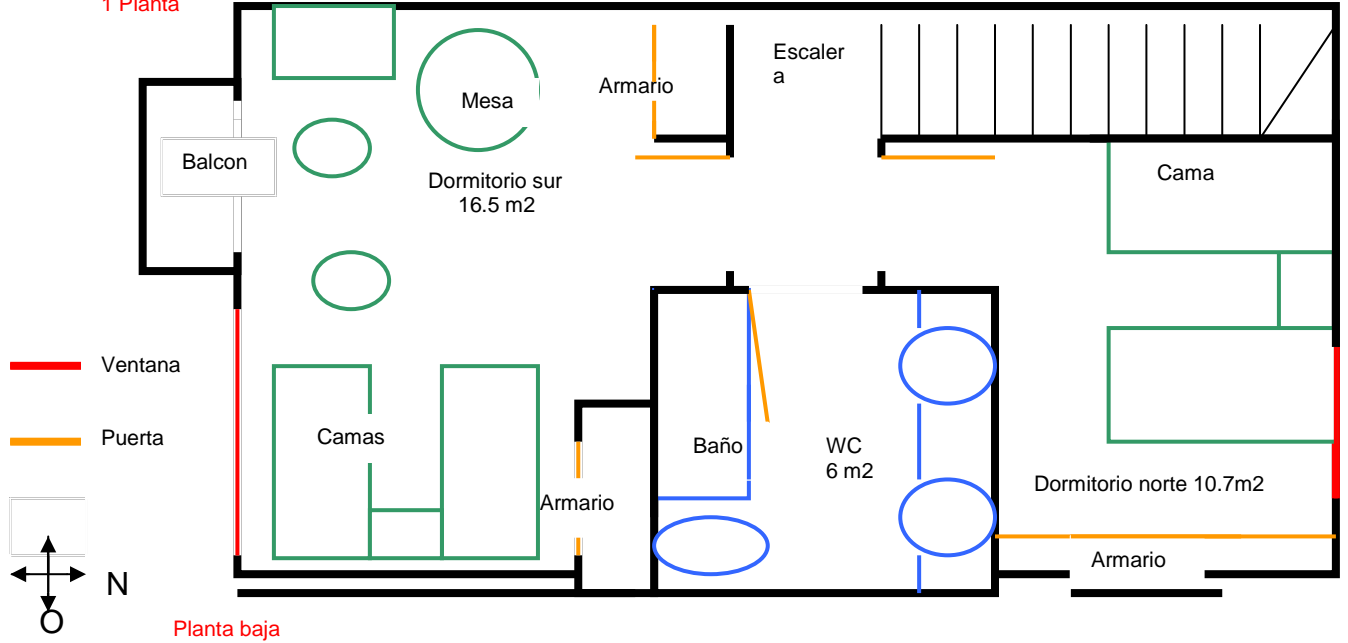

Planta baja

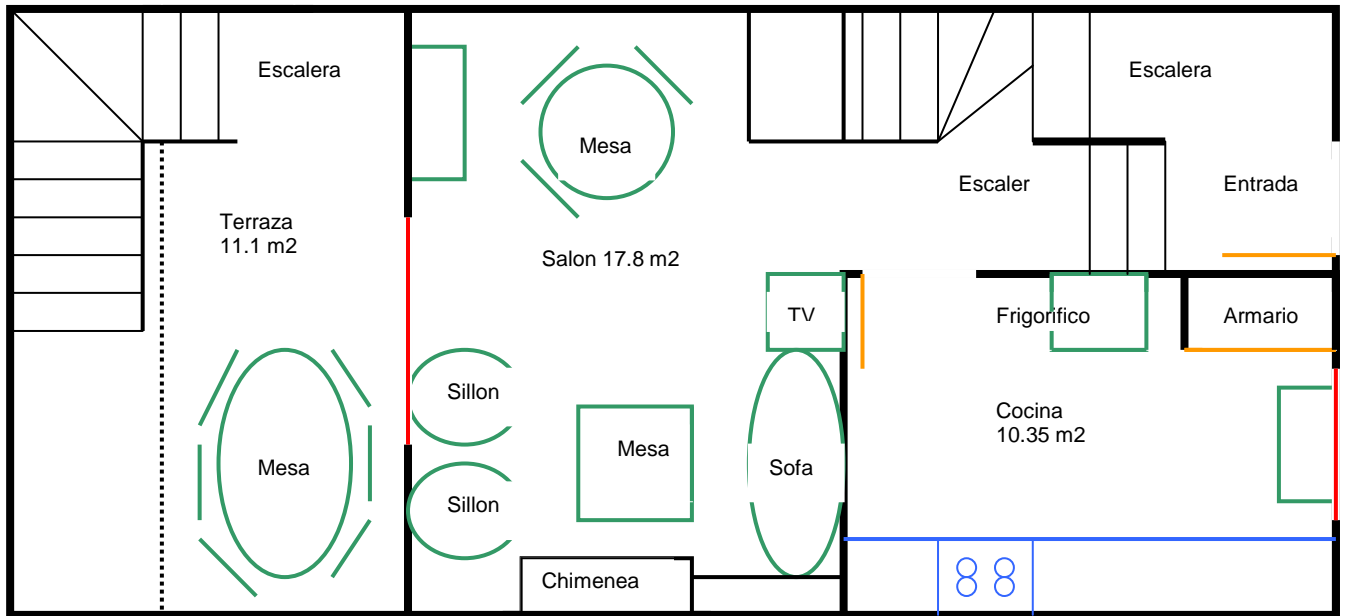

Sotano

